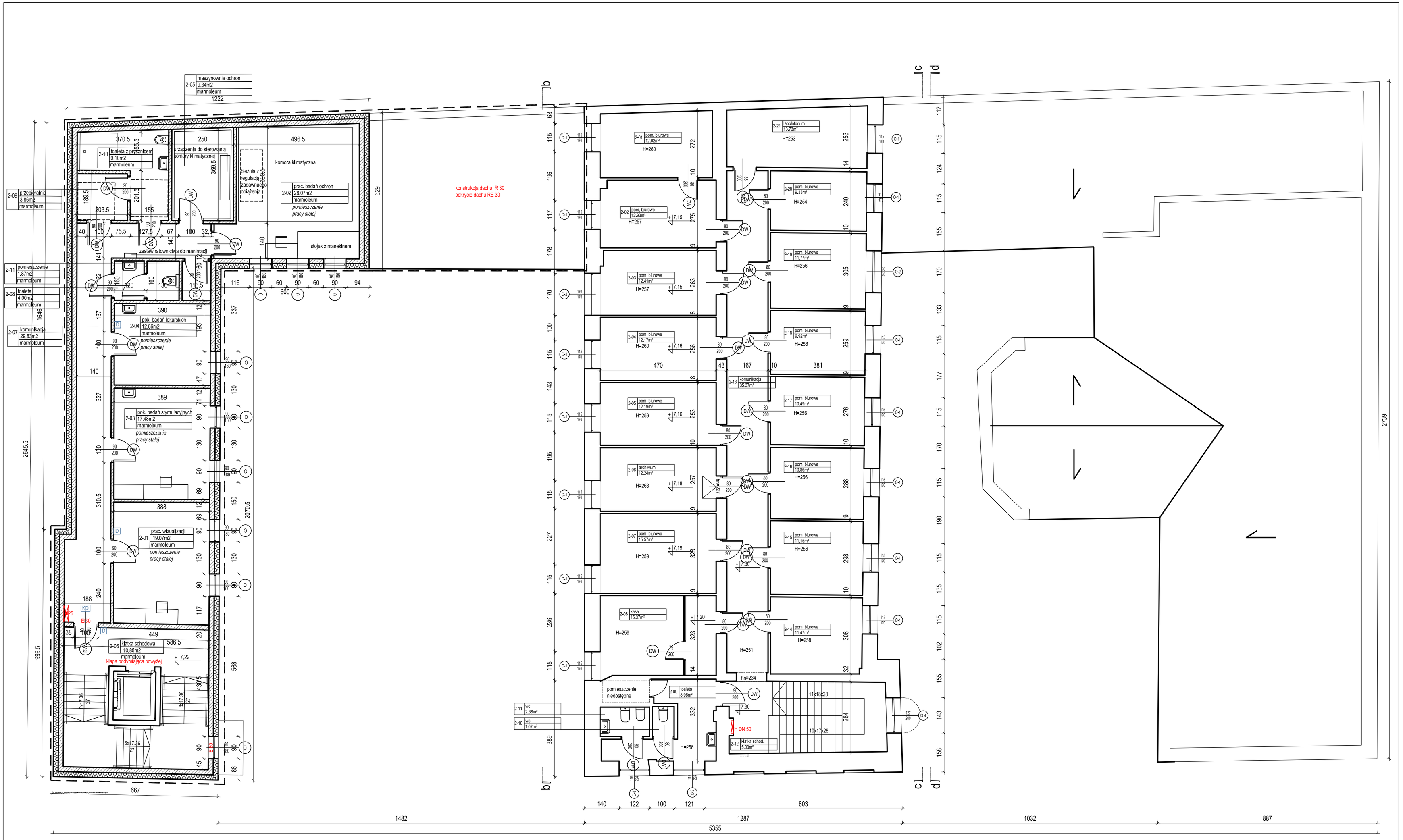

ściany nowo projektowane

wyburzenia, rozbiórki

ZADANIE I: mdernizacja Laboratorium Badań Balistycznych

ZADANIE II: Laboratorium CompsiteLab (parter i I piętro) oraz Laboratorium ERGOSecurity (nadbudowa II piętra)

KD kontrola dostępu

D domofon

Główny Projektant

dwa domagało wnuk architekci

d o m a g a ł o w n u k a r c h i t e k c i

al. 1-go Maja 87 lok. 315 | 90-755 Łódź
tel. 42 23 66 313 | info@dwarchitekci.pl

uwagi ogólne:
1. Wszystkie wymiary należy sprawdzić na budowie.
2. Wszelkie nieścisłości z projektem należny niezwłocznie zgłosić do projektantów
3. Nie skalować z rysunku
4. Rysunek rozpatrywać łącznie z dokumentacją projektową wykonawczą branży konstrukcyjnej, sanitarnej oraz elektrycznej.

Inwestor

Instytut Technologii Bezpieczeństwa
"MORATEX"
90-505 Łódź, ul. Marii Skłodowskiej-Curie 3

Projekt

Koncepcja przebudowy i rozbudowy istniejącego budynku
w ramach inwestycji pod nazwą:
"Budowa Laboratorium CompositeLab, Laboratorium ERGOSecurity
i modernizacja Laboratorium Badań Balistycznych
na terenie I.T.B. "MORATEX"

Lokalizacja

Łódź, ul. Skłodowskiej-Curie 3
dz. ewid. nr **197/2, 205/7 obręb P-20**

Opracowała: mgr inż. arch. Małgorzata Domagało	03/LOOKK/2011	Podpis
Opracował: mgr inż. arch. Jacek Wnuk	1/R-172/LOOIA/10	Podpis
Współpraca: mgr inż. arch. Jakub Ciesielski		Podpis
Współpraca: inż. arch. Patrycja Orszulak		Podpis

Branża ARCHITEKTURA	Data 01.2017	
Stadium KONCEPCJA	Format -	Skala 1:100
Rysunek RZUT II PIĘTRA		
Nr Projektu 1702	Nr Rysunku K - 203	Rewizja -
Plik		